Обособленное структурное подразделение
«Волго-Каспийский морской рыбопромышленный колледж»
федерального государственного бюджетного образовательного
учреждения высшего образования
"Астраханский государственный технический университет"

Система менеджмента качества в области образования и воспитания сертифицирована DQS по международному стандарту ISO 9001:2015

ДОКУМЕНТ ПОДПИСАН
ЭЛЕКТРОННОЙ ПОДПИСЬЮ

Сертификат: 00FD362A4A194B73F1D77D57385D2AE916
Владелец: Хромов Александр Викторович
Действителен: с 16.08.2023 до 08.11.2024

УТВЕРЖДАЮ

Директор
_____ / А.В. Хромов
«___»_____ 2019 г.

График учебного процесса на 2019-2020 учебный год

	Сентябрь				29 IX по 05.X	Октябрь			27 X по 02.XI	Ноябрь				Декабрь				29 XII по 04.I	Январь			26 I по 01.II	Февраль			23. II по 29.III	Март				29.III по 04.IV	Апрель			26.1V по 02.V	Май				31.V по 06.VI	Июнь			28.VI по 04.VII	Июль			26.VII по 01.VIII	Август			
Группа	1 7	8 14	15 21	22 28		6 12	13 19	20 26		3 9	10 16	17 23	24 30	1 7	8 14	15 21	22 28		5 11	12 18	19 25		2 8	9 15	16 22		1 7	8 14	15 21	22 28		5 11	12 18	19 25		3 9	10 16	17 23	24 30		7 13	14 20	21 27		5 11	12 18	19 25		2 8	9 15	16 22	23 29
	1	2	3	4	5	6	7	8	9	10	11	12	13	14	15	16	17	18	19	20	21	22	23	24	25	26	27	28	29	30	31	32	33	34	35	36	37	38	39	40	41	42	43	44	45	46	47	48	49	50	51	52
Заочная форма обучения																																																					
специальность 26.02.03 Судовождение																																																					
зСВ-1																																																					
зСВ-21																																																					
зСВ-22																																																					
зСВ-31																																																					
зСВ-32																																																					
зСВ-51																																																					
зСВ-52																																																					
зСВ-61																																																					
зСВ-62																																																					
зСВ-71																																								Д	Д	Д											
зСВ-72																																								Д	Д	Д											
Специальность 26.02.05 Эксплуатация судовых энергетических установок																																																					
зЭУ-1																																																					
зЭУ-21																																																					
зЭУ-22																																																					
зЭУ-31																																																					
зЭУ-32																																																					

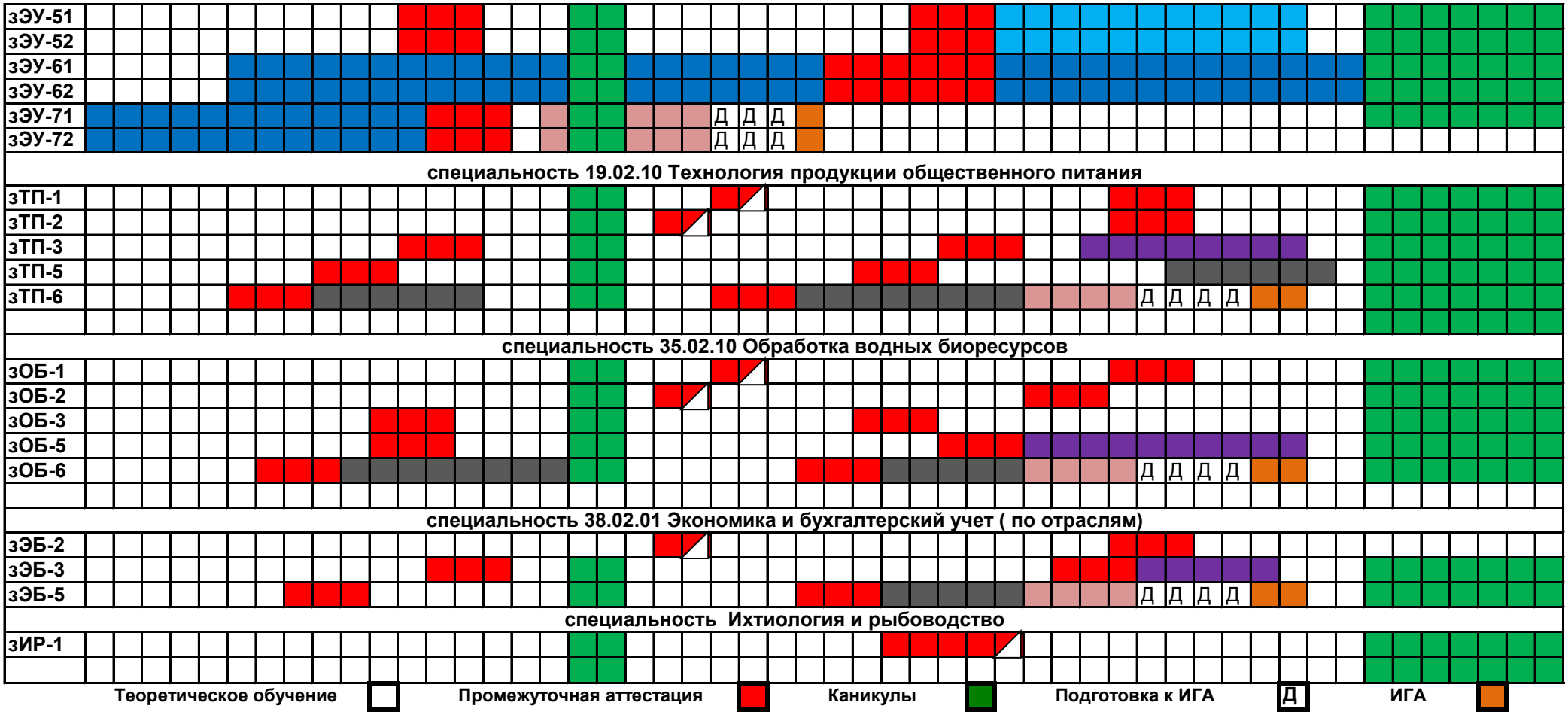

Практика

Учебная (берег)

Учебная (море)

Преддипломная (производственная)

Производственная (берег)

Производственная (море)

Примечание: теоретическое обучение и промежуточная аттестация планируются в соответствии с учебным планом. Промежуточная аттестация может быть организована концентрированно или рассредоточенно.

Заместитель директора по УР А.Ю. Кузьмин